

平成30年度

事業報告書

社会福祉法人 栗沢福社会
特別養護老人ホーム いちい荘
特別養護老人ホーム 新しいちい荘

目 次

はじめに	1
1 総括	2
2 役員及び評議員名簿	3
3 理事会及び評議員会の開催状況	4
4 監事監査の実施状況	5
5 法人事業等の実施状況	6
6 地域における公益的な取組の実施状況	8
7 施設運営状況	9
(1) 組織機構図	9
(2) 職員の状況	10
(3) 職員の研修状況	12
(4) 委員会・会議の状況	14
(5) 地域住民との交流等	15
(6) 利用状況	16
(7) 待機者の状況	20
(8) 利用者の状況	21
(9) 行事等実施状況	25
(10) 食事の形態及び喫茶の状況等	27
(11) 健康管理の状況	28

はじめに

人口減少や急速な高齢化、地域社会の脆弱化などの社会構造の変化の中、社会福祉法人は、地域が抱える福祉ニーズの多様化・複雑化している現状を踏まえ、福祉分野での専門性を活かし、地域住民の生活課題の解決に向けた支援を行い「地域共生社会」の実現の責務を背負っています。

社会福祉法の改正から3年が経過し、当法人では組織のガバナンス強化と事業運営の透明性を図り、健全かつ適正な運営に努めてまいりました。

また、社会福祉法人の責務でもある「地域における公益的な取組」として老人クラブを対象とした「出前講座」をスタートし、栗沢福社会の事業運営と地域での問題解決に一躍を担うことができました。

当法人のセールスポイントでもあります「多床室」と「ユニット型」を持ち合わせているメリットを最大限に活用し、高い稼働率で運営することができ、健全な法人経営を継続することができました。

昨年は、9月5日の台風21号による強風と翌日の北海道胆振東部地震による全道域の未曾有のブラックアウトに見舞われ、当施設においても3日間の停電となり更なる災害対応の整備が求められるところであります。

職員の意識改革が進んできていることで、ご利用者から優しい介護により快適な生活を送れていることに評価をいただき、職員の更なるスキルアップにも繋がるなど、地域からも信頼され親しまれる施設運営に努めてまいりました。

以上、当年度の主な事業報告を申し上げますとともに、今後も施設の効率的な運営とご利用者への介護提供の向上並びにご家族や地域の高齢者の支援の一端を担えるよう、より良質な介護サービスを展開するため一層の努力をしてまいります。

結びに、各界・各層からの多くのご厚志のほか、心温まるご奉仕活動やご慰問を賜りましたことに、心より深く感謝とお礼を申し上げます。

令和元年5月吉日

社会福祉法人 栗沢福社会
理事長 前田 寛

特別養護老人ホーム いちい荘
特別養護老人ホーム 新一ちい荘
施設長 前田 寛

1 総括

(1) 法人本部

- ① 外部研修の「社会福祉施設ブロック研修会」、「全国老人福祉施設研究会議」、「社会福祉法人監事研修会」、「法人役員研修」などに法人役員が参加し、法人運営の内部統制の機能強化を図りました。
- ② いちい荘の今後の整備計画を進めるため、「不同沈下量測定等調査」を実施した結果、建物全体の傾斜はほとんどないとの診断を受けました。
- ③ 「地域における公益的な取組」として、地域住民（栗沢町単位老人クラブ等）に対する「無料出前講座」を開催し、介護保険制度の概要や、介護サービス利用の流れ、介護度別のサービス利用例などを情報提供し、「相談窓口」としての法人の取組をPRいたしました。
- ④ 平成31年4月からの「働き方改革」施行に関連して、「就業規則」及び介護人材確保・育成・定着を目的に「給与規程」「人事考課規程」「臨時職員任用要綱」の一部改正を行いました。

(2) いちい荘、新しいちい荘

本年度の全体のベッド稼働率は、95.3%と高い水準となりました。長期入所では、前年度より452日利用増となりましたが、短期入所では、348日の利用減となりました。

- ① 車両整備としまして、日本郵便の年賀寄附金配分金を受けリフト付福祉車両と送迎用乗用車を更新いたしました。
- ② 設備整備では、北海道補助金を活用し、介護ベッドをいちい荘で2台、新しいちい荘で3台更新しました。また、新しいちい荘の2・3階には、利用者の安全対策として、防犯カメラシステムを設置いたしました。
- ③ 介護ケア等の充実・向上を目的に、外部研修に職員を派遣（79人）し、また、歯科衛生士やリハビリの先生等を招いて、介護・看護職員を対象に「口腔ケア」「褥瘡ケア」「身体拘束廃止」「福祉用具の活用」等についての内部研修を実施し、研鑽いたしました。

2 役員及び評議員名簿

(1) 役員

平成31年3月末現在

役職名	氏名	就任年月日	資格要件
理事長 兼施設長	前田 寛	理事長就任 平成31年1月10日 理事就任 平成29年6月23日	社会福祉事業の経営に関する識見を有する者
理事	岩田 章子	平成29年6月23日	事業区域における福祉に関する実情に通じている者
理事	工藤 洋子	平成29年6月23日	事業区域における福祉に関する実情に通じている者
理事	中西 洋一	平成29年6月23日	事業区域における福祉に関する実情に通じている者
理事	中野 定雄	平成29年6月23日	事業区域における福祉に関する実情に通じている者
理事	高柳 賢司	平成31年1月10日	事業区域における福祉に関する実情に通じている者
監事	小田 学	平成29年6月23日	社会福祉事業に識見を有する者
監事	本田 雅義	平成29年6月23日	財務管理に識見を有する者

※任期 令和元年6月定時評議員会終結時

(2) 評議員

平成31年3月末現在

役職名	氏名	就任年月日	資格要件
評議員	荒井 弘	平成29年4月1日	社会福祉法人の適正な運営に必要な識見を有する者
評議員	有澤 典子	平成29年4月1日	社会福祉法人の適正な運営に必要な識見を有する者
評議員	岡田 博孝	平成29年4月1日	社会福祉法人の適正な運営に必要な識見を有する者
評議員	鎌倉 英子	平成29年4月1日	社会福祉法人の適正な運営に必要な識見を有する者
評議員	川幡 譲	平成29年4月1日	社会福祉法人の適正な運営に必要な識見を有する者
評議員	杉村 義一	平成29年4月1日	社会福祉法人の適正な運営に必要な識見を有する者
評議員	山口 博志	平成29年4月1日	社会福祉法人の適正な運営に必要な識見を有する者

※任期 令和3年6月定時評議員会終結時

3 理事会及び評議員会の開催状況

(1) 理事会

開催年月日	出席理事	出席監事	議 決 事 項
第1回理事会 平成30年5月25日	6名	2名	1 平成30年度 資金収支補正予算（第1号）について 2 平成29年度 事業報告について 3 平成29年度 計算関係書類及び財産目録について 4 定時評議員会の招集について
第2回理事会 平成30年11月12日	6名	2名	1 平成30年度 資金収支補正予算（第2号）について 2 職員給与規程の一部改正について 3 職員被服貸与規程の制定について
第3回理事会 平成30年12月26日	5名	2名	1 補欠理事候補者の推薦について 2 評議員会の招集について
第4回理事会 平成31年1月10日	6名	1名	1 理事長の選定について ※【前田 寛理事が理事長に就任】 (任期：平成31年6月評議員会終結時まで)
第5回理事会 平成31年3月26日	4名	2名	1 平成30年度 資金収支補正予算（第3号）について 2 平成31年度 事業計画について 3 平成31年度 資金収支予算について 4 就業規則の一部改正について 5 職員給与規程の一部改正について 6 人事考課規程の一部改正について 7 臨時職員任用要綱の一部改正について

(2) 評議員会

開催年月日	出席評議員	出席理事	出席監事	議 決 事 項
定時評議員会 平成30年6月15日	7名	2名	2名	1 平成29年度決算（計算関係書類及び財産目録）の承認について
第2回評議員会 平成31年1月10日	7名	1名	1名	1 補欠理事の選任について ※【高柳賢司氏 理事に就任】 (任期：平成31年6月評議員会終結時まで)

4 監事監査の実施状況

実施年月日	出席 監事	出席 職員	監 査 項 目
第1回監査 平成30年5月15日	2名	6名	1 平成29年度 社会福祉事業の会計状況について (平成30年1月～3月) 2 平成29年度 事業報告について 3 平成29年度 計算関係書類 (計算書類及び附属明細書) 及び財産目録について
第2回監査 平成30年8月7日	2名	6名	1 平成30年度 社会福祉事業の会計状況について (平成29年4月～6月) 2 法人及び施設の運営状況について 利用者処遇関係、現金管理、防災関係他 3 職員処遇関係について
第3回監査 平成30年11月6日	2名	6名	1 平成30年度 社会福祉事業の会計状況について (平成30年4月～9月) 2 法人及び施設の運営状況について 利用者処遇関係、現金管理、防災関係他 3 職員処遇関係について
第4回監査 平成31年2月12日	2名	7名	1 平成30年度 社会福祉事業の会計状況について (平成30年4月～12月) 2 法人及び施設の運営状況について 利用者処遇関係、現金管理、防災関係他 3 職員処遇関係について

5 法人事業等の実施状況

年 月 日	事 業 内 容
平成30年	
4 月 2 日	・ 訓示(西村理事長)、辞令交付(前田施設長)
4 月 6 日	・ 「キャリアアップ助成金(人材育成)」(1名) 576,000円を受領 <北海道労働局> 平成29年12月21日申請、平成30年4月3日付支給決定書の受理
4 月 17 日	・ 「時間外労働・休日労働に関する協定届」及び「就業規則、職員給与規程等の一部改正」提出 <岩見沢労働基準監督署>
4 月 27 日	・ いちい荘視察 2名(社会福祉法人天寿会 特養 北海道リハビリテーションセンター)
5 月 19 日	・ 法人車(トヨタ アイシス)納車
5 月 28 日	・ いちい荘視察 3名(社会福祉法人天寿会 特養 北海道リハビリテーションセンター)
6 月 5 日	・ 「平成29年度介護関係職員医療連携支援」補助金 324,000円受領 <北海道> 平成30年2月28日申請、平成30年5月21日付支給決定通知書の受理
6 月 19 日	・ 社会福祉法人変更登記申請 <札幌法務局> 栗沢福祉会の資産総額(平成29年度末)を607,759,651円 に変更
6 月 22 日	・ 第1回施設合同消防訓練並びに岩見沢消防本部の立ち入り検査
6 月 25 日	・ 「防犯カメラシステム」の契約に係る見積り合わせ (見積書徴収業者 2業者) 契約業者 株式会社 文明堂(契約金額 815,400円) 引渡し期限 平成30年8月30日
6 月 27 日	・ リフト付福祉車両(日産キャラバン)納車<2018年度 年賀寄附金配分金車両> 【7月31日 2018年度 年賀寄附金配分金(日本郵便) 200万円受領】
7 月 19 日	・ 「キャリアアップ助成金(人材育成)」(4名) 2,280,000円を受領 <北海道労働局> 平成30年4月6日申請、平成30年7月11日付支給決定書の受理
7 月 28 日	・ 「平成30年度 ふれあい夏まつり」開催
9 月 3 日	・ 「社会福祉施設ブロック研修会」(北海道社会福祉法協議会主催) 西村理事長、前田施設長参加
9 月 5 日	・ 台風21号の影響 停電(午前3時29分～午前10時20分)、いちい荘案内看板破損(即日修繕完了)
9 月 6 日	・ 「北海道胆振東部地震」発生 (午前3時8分 栗沢町 震度5弱) 停電(午前3時22分～8日午前2時27分) 法人所有の自家発電機始動 岩見沢市より支援(自家発電装置・懐中電灯の貸出し)
10 月 12 日	・ 第2回施設合同消防訓練(夜間検証)並びに岩見沢消防本部の立ち入り検査

年 月 日	事 業 内 容
10 月 17 日	・ いちい荘視察 5名(社会福祉法人倶知安会 特養 羊蹄ハイツ)
10 月 25 日	・ いちい荘・新しい荘視察 35名 (岩見沢市民生委員児童委員協議会)
10 月 30 日	<ul style="list-style-type: none"> ・ 「平成30年度 全国老人福祉施設研究会議(札幌市)」理事5名、監事2名 参加 <li style="padding-left: 20px;">理事 5名 岩田章子氏、工藤洋子氏、中西洋一氏、中野定雄氏、前田 寛氏 <li style="padding-left: 20px;">監事 2名 小田 学氏、本田雅義氏 <li style="padding-left: 20px;">随行 1名 大橋事務長
11 月 14 日	・ 「社会福祉法人監事研修会」(札幌市) (道社協会主催) 小田、本田監事、前田施設長 参加
11 月 19 日)	<ul style="list-style-type: none"> ・ 平成30年度 全国老人福祉施設大会(北九州大会) 理事4名、監事 2名参加 <li style="padding-left: 20px;">理事 4名 岩田章子氏、工藤洋子氏、中野定雄氏、前田 寛氏 <li style="padding-left: 20px;">監事 2名 小田 学氏、本田雅義氏 <li style="padding-left: 20px;">随行 2名 大橋事務長、星野健康管理課長
12 月 1 日	<ul style="list-style-type: none"> ・ 「特別養護老人ホームいちい荘 不同沈下量測定調査等業務」について、株式会社朝日設計工房と432,000円で随意契約(請負契約)の締結。(見積書徴収業者 2業者) <li style="padding-left: 20px;">業務期間 平成30年12月1日～平成31年1月31日
12 月 8 日	・ 西村康徳理事長告別式 (12月5日 逝去)
平成31年	
2 月 18 日	<ul style="list-style-type: none"> ・ 「職場定着支援助成金(介護福祉機器助成コース)」286,200円を受領 <北海道労働局> <li style="padding-left: 20px;">平成30年9月3日申請、平成31年2月5日付支給決定書の受理
2 月 22 日	<ul style="list-style-type: none"> ・ 無料出前講座の実施 <地域における公益的な取組> <li style="padding-left: 20px;">北斗親和会(栗沢町老人クラブ) 11名参加(栗沢町北斗西地区文化センターにて)
3 月 22 日	<ul style="list-style-type: none"> ・ 「備品購入(介護ベッド 5台)」に係る売買契約(随意契約)の締結。 <li style="padding-left: 20px;">契約業者 株式会社 伊藤医科器械店(契約金額 1,674,000円) <li style="padding-left: 20px;">納品 平成31年3月31日

6 地域における公益的な取組の実施状況

【無料出前講座】

- 1 内 容 地域住民に対する介護保険制度に関する講習会として、介護保険制度の概要、介護サービス利用までの流れと介護度別のサービス利用例などの説明。地域の在宅サービス事業所及び施設サービス事業所の紹介。
- 2 目 的 法人の専門職員（介護支援専門員、看護職員、管理栄養士等）が、直接、栗沢地域に出向き、介護（医療・食生活）に関する情報提供や悩み事への相談業務を通じて、地域ニーズに対応するとともに、地域住民との信頼関係を深め、法人の存在価値を明らかにすることを目的とする。
- 3 実 績
 - (1) 日 時 平成31年2月22日（金） 午前10時30分から正午まで
 - (2) 場 所 岩見沢市栗沢町北斗 西地区文化センター
 - (3) 参加人数 北斗親和会（栗沢町老人クラブ） 11名
 - (4) 対応職員 前田施設長、大橋事務長、西村介護課長、蓮池生活相談員、椛木管理栄養士
- 4 開催経費 法人負担（会場借上料、資料作成費、お茶代等）

【社会福祉法人等による利用者負担額の軽減】

- 1 内 容 既存事業の利用料の減額
- 2 目 的 低所得者及び生活保護受給者に対し、社会福祉法人としての役割の一環として利用者負担額を軽減する。
- 3 実 績
 - ①いちい荘 延べ42人 軽減額 440,992円
 - ②新しいちい荘 延べ42名 軽減額 721,272円
- 4 軽減割合 介護サービス利用料1割負担額、食費、居住費（滞在費）の原則4分の1

7 施設運営状況

(1) 組織機構図

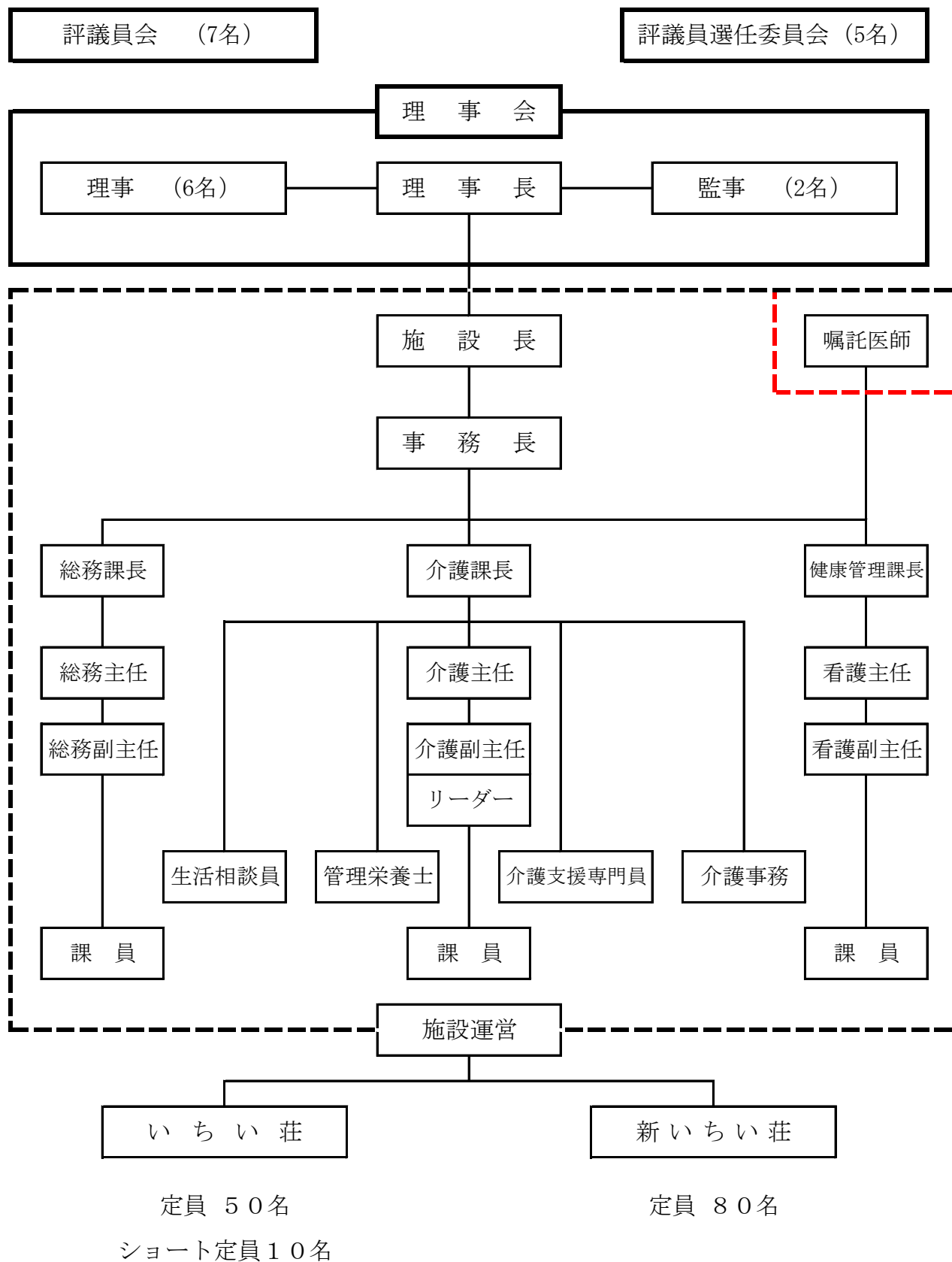

(2) 職員の状況

① 職員の職種・員数

平成31年3月末現在

職 種	職 名	現 員	いちい荘	新しいちい荘
管 理 者	施設長	1	—	—
生活相談員	生活相談員（副主任）	1	—	1
	生活相談員（準職員）	1	1	—
介護職員	介護主任	3	1	2
	介護副主任	4	2	2
	介護課員（正職員）	34	11	23
	介護課員（準職員）	12	7	5
	介護課員（臨時職員）	8	5	3
看護職員	健康管理課長	1	—	1
	看護副主任	1	1	—
	看護師	1		1
	看護師（準職員）	5	2	3
	看護師（臨時職員）	2	1	1
栄 養 士	管理栄養士	2	1	1
機能訓練指導員	機能訓練指導員（臨時職員）	(2)	(1)	(1)
介護支援専門員		(8)	(2)	(6)
事務職員	事務長	1	—	—
	総務課長	1	—	—
	介護課長	1	—	—
	総務主任	1	—	—
	事務職員	3	—	—
そ の 他	用務員（準職員）	1	—	—
	清掃員（臨時職員）	1	1	—
計		85		

※ () は、他職種との兼務

② 職員の採用・退職

平成31年3月末現在

区 分		職 種	雇用形態	人 数	備 考
採用	いちい荘	介護職員	準職員	4名	内1名再雇用
		介護職員	臨時職員	1名	
	新しいちい荘	介護職員	準職員	4名	
		看護職員	準職員	1名	
		介護職員	臨時職員	4名	
計				14名	

区 分		職 種	雇用形態	人 数	備 考
退職	いちい荘	介護職員	正職員	3名	
		看護職員	準職員	1名	
		介護職員	準職員	2名	
		用務員	準職員	1名	
		事務職員	正職員	1名	定年
	新しいちい荘	介護職員	正職員	6名	
		介護職員	準職員	1名	
		介護職員	臨時職員	2名	
事務職員		準職員	1名		
計				18名	

(3) 職員の研修状況

① 北海道・空知老人福祉施設協議会

研 修 会 名	職 種	人 数	研 修 地
施設長研修会	施設長	1	美瑛町
個別ケア部会研修会	施設長 介護職員 看護職員	8	芦別市 岩見沢市 三笠市
多職種連携研修会	看護職員 管理栄養士	4	札幌市
空知老人福祉施設職員 (生活指導員・相談員等) 研修会 (前・後期)	生活相談員	2	砂川市
空知老人福祉施設職員 介護支援専門員等部会研修会	介護支援専門員 (介護職員)	1	栗山町

② 北海道社会福祉協議会

研 修 会 名	職 種	人 数	研 修 地
新任介護職員研修	介護職員	1	札幌市
介護職員専門研修 I	介護職員	4	札幌市
ユニットリーダー実施研修	介護職員	2	札幌市
キャリアアップ研修 (初任者コース)	介護職員	1	札幌市
キャリアアップ研修 (中堅職員コース)	介護職員	2	札幌市
キャリアアップ研修 (リーダーコース)	介護職員 生活相談員	2	札幌市
看護師専門研修	看護職員	1	札幌市
総務担当者専門研修	事務長	1	札幌市
新任経理・総務担当者研修	事務職員	1	札幌市
施設長専門研修	施設長	1	札幌市
虐待防止実践研修	介護職員	3	札幌市
北海道高齢者虐待防止推進研修会	介護職員	6	札幌市
ユニットリーダー研修	介護職員	2	札幌市
新任栄養士研修	管理栄養士	1	札幌市

④ 栄養士会

研 修 会 名	職 種	人 数	研 修 地
北海道栄養士会 空知支部研修会（春・秋期）	管理栄養士	2	岩見沢市
岩見沢地区栄養士会研修（春・秋期）	管理栄養士	2	砂川市

⑤ そ の 他

研 修 会 名	職 種	人 数	研 修 地
経営セミナー	事務長	1	札幌市
社会福祉法人経営者セミナー	施設長	1	札幌市
介護支援専門員実務研修	介護職員	2	札幌市
採用・教育・定着セミナー	事務長 事務職員	2	札幌市
福祉人材の確保と定着を考えるセミナー	施設長	1	札幌市
アサーティブ コミュニケーションセミナー	介護職員 管理栄養士	2	札幌市
NLPコーチングセミナー	事務職員	1	札幌市
労務管理セミナー	事務職員	1	札幌市
危険物取扱者保安講習	管理栄養士	1	岩見沢市
共済業務研修会	事務職員	1	札幌市
介護プロフェッショナル キャリア段位制度アセッサー講習	介護職員	1	札幌市
介護福祉士実習指導者講習会	介護職員	1	札幌市
経営実務セミナー	施設長	1	札幌市
雇用管理改善セミナー	事務長	1	札幌市
雇用管理改善推進事業経験交流会	看護職員	2	札幌市
介護のための医学の基礎知識	看護職員	1	札幌市

(4) 委員会・会議の状況

① 委員会

No	委員会名	必要回数	実績回数	摘要
1	入所判定委員会	4回	4回	第三者委員・施設職員
2	苦情解決委員会	1回	1回	第三者委員・施設職員
3	介護事故防止委員会	4回	4回	施設職員
4	身体拘束廃止委員会	4回	4回	施設職員
5	感染症対策委員会	4回	4回	施設職員
6	衛生委員会	12回	12回	施設職員、毎月

※回数は、年間回数

② 会議

No	会議名	必要回数	実績回数	摘要
1	全体会議	12回	11回	※2月インフルエンザ流行の為、未開催
2	職員会議	1回	1回	施設長講話（3日間）
3	管理運営会議	12回	12回	毎月
4	ユニット会議	12回	8回	いちい荘
		12回	22回	新しいちい荘 2階
		12回	14回	新しいちい荘 3階
5	サービス担当者会議	24回	40回	
6	行事会議	随時	12回	毎月
7	給食会議	随時	12回	毎月

※回数は、年間回数

(5) 地域住民との交流等

①ボランティアの受入れ状況

奉仕内容	延人数	備考
習字クラブ指導	89	個人（月に2回）
カラオケクラブ指導	37	団体（月に1回）
生花クラブ指導	8	個人
折り紙クラブ指導	9	個人
寝具等交換作業	201	いちいの会（週に1回）
法話会等	8	栗沢仏教会
演芸披露	172	個人・団体
行事手伝い	6	学生・個人・団体
その他	48	心のリハビリの会他
計	578	

②地域住民等との交流状況

- ・ 7月6日 栗沢地区芸能部会との交流会（いちい荘14名 新一ちい荘34名参加）
- ・ 7月7日 福祉村夏まつり見学（いちい荘15名 新一ちい荘22名参加）
- ・ 8月25～26日 くりさわ農業祭見学 ※台風のため中止
- ・ 11月2～4日 市民文化祭栗沢地区展示発表会 出展及び見学
（いちい荘6名 新一ちい荘16名参加）

③実習生の受け入れ状況

- ・ 介護福祉士養成課程実習生

学校等の名称	受け入れ期間	人数	学年
栗山町立北海道介護福祉学校	H30. 5. 7～H30. 6. 26	2人	2年生
	H30. 9. 26～H30. 11. 2	2人	1年生
計		4人	

(6)利用状況

① 要介護度別利用状況【いちい荘】

月		要 介 護					計	1日平均 在所者数	利用率	平均 介護度	入所	退所
		1	2	3	4	5						
4月	実人員	1	3	12	18	15	49	42.5	84.9%	3.90	0	1
	延利用数	30	80	312	423	429	1,274					
5月	実人員	1	3	11	21	16	52	44.0	88.1%	3.87	4	3
	延利用数	30	75	318	566	376	1,365					
6月	実人員	1	3	11	22	15	52	46.5	93.1%	3.86	2	2
	延利用数	30	72	330	600	364	1,396					
7月	実人員	1	3	10	21	16	51	48.9	97.7%	3.94	1	2
	延利用数	31	92	302	603	487	1,515					
8月	実人員	1	2	10	21	16	50	48.3	96.6%	3.99	2	1
	延利用数	30	62	298	612	496	1,498					
9月	実人員	1	2	11	19	17	50	49.1	98.1%	3.98	0	0
	延利用数	30	60	330	542	510	1,472					
10月	実人員	1	2	11	19	17	50	49.9	99.8%	3.98	0	0
	延利用数	31	62	341	589	524	1,547					
11月	実人員	1	2	11	20	17	51	47.3	94.5%	3.97	1	2
	延利用数	30	60	308	547	473	1,418					
12月	実人員	1	2	11	19	17	50	48.7	97.5%	3.98	1	0
	延利用数	31	62	341	552	525	1,511					
1月	実人員	1	2	11	20	18	52	47.7	95.5%	3.99	2	2
	延利用数	30	62	326	534	528	1,480					
2月	実人員	1	2	10	19	18	50	49.1	98.1%	4.01	0	1
	延利用数	28	56	280	519	491	1,374					
3月	実人員	1	2	10	19	18	50	49.0	98.0%	4.01	1	0
	延利用数	31	62	310	579	537	1,519					
計	実人員	12	28	129	238	200	607	47.6	95.2%	3.96	14	14
	延利用数	362	805	3,796	6,666	5,740	17,369					

② 要介護度別利用状況【いちい荘短期】

月		要支援	要 介 護					計	利用率	平均 介護度
			1	2	3	4	5			
4月	実人員	0	3	5	2	4	3	17	87.0%	2.96
	延利用数	0	30	86	40	74	31	261		
5月	実人員	0	4	5	2	4	2	17	84.5%	2.93
	延利用数	0	51	59	42	78	32	262		
6月	実人員	1	2	4	4	6	1	18	78.7%	3.04
	延利用数	4	13	60	59	96	4	236		
7月	実人員	0	2	6	5	5	1	19	79.4%	3.02
	延利用数	0	26	42	83	91	4	246		
8月	実人員	0	4	7	5	4	1	21	80.3%	2.95
	延利用数	0	28	51	94	57	19	249		
9月	実人員	0	3	6	5	3	1	18	84.7%	2.74
	延利用数	0	34	65	93	58	4	254		
10月	実人員	0	3	7	6	5	0	21	79.0%	2.96
	延利用数	0	24	59	65	97	0	245		
11月	実人員	1	3	5	2	5	0	16	86.7%	3.13
	延利用数	2	21	49	59	129	0	260		
12月	実人員	0	4	8	1	7	0	20	75.5%	3.04
	延利用数	0	27	56	31	120	0	234		
1月	実人員	0	4	5	2	6	1	18	66.8%	2.77
	延利用数	0	42	46	41	74	4	207		
2月	実人員	0	4	6	2	4	2	18	86.4%	3.22
	延利用数	0	45	43	24	74	56	242		
3月	実人員	0	5	7	4	6	2	24	81.3%	3.39
	延利用数	0	30	46	34	80	62	252		
計	実人員	2	41	71	40	59	14	227	80.8%	3.01
	延利用数	6	371	662	665	1,028	216	2,948		

③ 要介護度別利用状況【新しい荘】

月		要 介 護					計	1日平均 在所者数	利用率	平均 介護度	入所	退所
		1	2	3	4	5						
4月	実人員	3	3	30	35	9	80	76.0	95.0%	3.53	2	2
	延利用数	90	90	850	1,023	227	2,280					
5月	実人員	4	5	26	35	11	81	78.2	97.7%	3.54	2	1
	延利用数	124	155	768	1,053	324	2,424					
6月	実人員	4	5	24	38	12	83	76.9	96.1%	3.56	3	5
	延利用数	101	150	720	1,033	303	2,307					
7月	実人員	3	5	25	38	10	81	76.7	95.9%	3.56	3	2
	延利用数	93	155	733	1,125	273	2,379					
8月	実人員	3	6	25	37	9	80	77.8	97.3%	3.54	1	0
	延利用数	93	178	741	1,135	265	2,412					
9月	実人員	3	6	25	37	9	80	78.5	98.1%	3.52	0	0
	延利用数	90	180	750	1,082	253	2,355					
10月	実人員	3	6	27	36	10	82	76.3	95.4%	3.48	3	4
	延利用数	93	186	800	1,063	223	2,365					
11月	実人員	3	6	26	36	9	80	77.3	96.7%	3.49	1	1
	延利用数	90	180	771	1,059	220	2,320					
12月	実人員	3	6	26	39	7	81	77.6	97.1%	3.49	3	3
	延利用数	93	186	765	1,166	197	2,407					
1月	実人員	3	6	27	39	5	80	78.8	98.5%	3.46	1	2
	延利用数	93	186	819	1,191	155	2,444					
2月	実人員	3	6	29	38	5	81	79.0	98.8%	3.45	2	0
	延利用数	84	168	771	1,049	140	2,212					
3月	実人員	3	6	27	37	7	80	78.7	98.4%	3.49	0	0
	延利用数	93	172	837	1,128	210	2,440					
計	実人員	38	66	317	445	103	969	77.7	97.1%	3.51	21	20
	延利用数	1,137	1,986	9,325	13,107	2,790	28,345					

④ 要介護度別利用状況【新しい荘短期】 ※入院ベッド等の空床利用

月		要支援	要 介 護					計
			1	2	3	4	5	
4月	実人員	0	0	1	0	0	0	1
	延利用数	0	0	16	0	0	0	16
5月	実人員	0	0	0	0	0	0	0
	延利用数	0	0	0	0	0	0	0
6月	実人員	0	0	0	0	0	0	0
	延利用数	0	0	0	0	0	0	0
7月	実人員	0	0	0	0	0	0	0
	延利用数	0	0	0	0	0	0	0
8月	実人員	0	0	0	0	0	0	0
	延利用数	0	0	0	0	0	0	0
9月	実人員	0	0	0	0	0	0	0
	延利用数	0	0	0	0	0	0	0
10月	実人員	0	0	0	0	1	0	1
	延利用数	0	0	0	0	6	0	6
11月	実人員	0	0	0	0	0	0	0
	延利用数	0	0	0	0	0	0	0
12月	実人員	0	0	0	0	0	0	0
	延利用数	0	0	0	0	0	0	0
1月	実人員	0	0	0	0	0	0	0
	延利用数	0	0	0	0	0	0	0
2月	実人員	0	0	0	0	0	0	0
	延利用数	0	0	0	0	0	0	0
3月	実人員	0	0	0	0	0	0	0
	延利用数	0	0	0	0	0	0	0
計	実人員	0	0	1	0	1	0	2
	延利用数	0	0	16	0	6	0	22

⑤ 新規利用者の入所経路

平成31年3月末現在

区分		家庭	介護老人 保健施設	病院	その他	計
いちい荘	男	0	3	1	0	4
	女	2	3	3	2	10
	計	2	6	4	2	14
新しい荘	男	4	0	6	0	10
	女	5	2	2	2	11
	計	9	2	8	2	21
合計	男	4	3	7	0	14
	女	7	5	5	4	21
	計	11	8	12	4	35

⑥ 退所の状況

平成31年3月末現在

区分		家庭	介護老人 保健施設	病院	死亡	計
いちい荘	男	0	0	0	4	4
	女	0	0	2	8	10
	計	0	0	2	12	14
新しい荘	男	0	0	2	2	4
	女	1	1	4	10	16
	計	1	1	6	12	20
合計	男	0	0	2	6	8
	女	1	1	6	18	26
	計	1	1	8	24	34

(7) 待機者の状況

要介護3～5の待機者状況

平成31年3月末現在

自宅	グループ ホーム	有料老人 ホーム等	介護老人 保健施設	病院	計
13	10	2	20	16	61

要介護1～2の待機者状況（予備待機者）

平成31年3月末現在

自宅	グループ ホーム	有料老人 ホーム等	介護老人 保健施設	病院	計
11	4	9	15	1	40

(8) 利用者の状況

①保険者別

平成31年3月末現在

区分		岩見沢市	栗山町	美唄市	夕張市	三笠市	札幌市	石狩市	江別市	恵庭市	計
いちい荘	男	16	0	0	0	0	0	0	0	0	16
	女	32	1	1	0	0	0	0	0	0	34
	計	48	1	1	0	0	0	0	0	0	50
新しい荘	男	20	1	0	1	1	0	1	0	0	24
	女	52	0	0	0	1	1	0	1	1	56
	計	72	1	0	1	2	1	1	1	1	80
合計	男	36	1	0	1	1	0	1	0	0	40
	女	84	1	1	0	1	1	0	1	1	90
	計	120	2	1	1	2	1	1	1	1	130

※岩見沢市120名中、栗沢町出身者46名

②年齢別

平成31年3月末現在

区分		55歳～ 64歳	65歳～ 69歳	70歳～ 74歳	75歳～ 79歳	80歳～ 84歳	85歳～ 89歳	90歳～ 94歳	95歳～ 99歳	100歳～	計
いちい荘	男	1	1	0	2	3	7	1	1	0	16
	女	0	0	1	5	5	7	10	6	0	34
	計	1	1	1	7	8	14	11	7	0	50
新しい荘	男	0	1	3	3	5	4	6	2	0	24
	女	0	0	2	3	9	18	15	5	4	56
	計	0	1	5	6	14	22	21	7	4	80
合計	男	1	2	3	5	8	11	7	3	0	40
	女	0	0	3	8	14	25	25	11	4	90
	計	1	2	6	13	22	36	32	14	4	130

※平均年齢（いちい荘）：86.0歳（男性82.6歳、女性87.6歳）

※平均年齢（新しい荘）：87.4歳（男性84.7歳、女性88.6歳）

区 分		準寝たきり		寝 た き り				計
		A 1	A 2	B 1	B 2	C 1	C 2	
いちい荘	要介護 1	0	1	0	0	0	0	1
	要介護 2	0	0	0	1	0	1	2
	要介護 3	0	2	3	1	1	3	10
	要介護 4	0	2	4	7	2	4	19
	要介護 5	0	3	6	4	1	4	18
	計	0	8	13	13	4	12	50
新しい荘	要介護 1	1	2	0	0	0	0	3
	要介護 2	0	4	1	0	0	0	5
	要介護 3	0	11	7	8	0	1	27
	要介護 4	0	5	10	10	7	5	37
	要介護 5	0	0	0	3	3	2	8
	計	1	22	18	21	10	8	80
計	要介護 1	1	3	0	0	0	0	4
	要介護 2	0	4	1	1	0	1	7
	要介護 3	0	13	10	9	1	4	37
	要介護 4	0	7	14	17	9	9	56
	要介護 5	0	3	6	7	4	6	26
	計	1	30	31	34	14	20	130

* A 1 ⇒ 生活はほぼ自立しており、日中はほとんどベッドから離れている。

* A 2 ⇒ 生活はほぼ自立しており、日中も寝たり起きたりしている。

* B 1 ⇒ 日中もベッド中心の生活であるが、自力で車いすへの移乗ができる。

* B 2 ⇒ 日中もベッド中心の生活であるが、介助により車いすへ移乗する。

* C 1 ⇒ 1日中ベッドで過ごし、生活全般に介助を要するが、自力で寝返りができる。

* C 2 ⇒ 1日中ベッドで過ごし、生活全般に介助を要し、自力で寝返りができない。

④要介護度別・自立判定（認知度）別

平成31年3月末現在

区 分		自 立 判 定 基 準 （ 認 知 度 ラ ン ク ）						計	
		自立	I	II	III	IV	M		不明
いちい荘	要介護1	0	1	0	0	0	0	0	1
	要介護2	0	0	1	1	0	0	0	2
	要介護3	0	0	4	5	1	0	0	10
	要介護4	0	0	8	9	2	0	0	19
	要介護5	0	1	3	3	11	0	0	18
	計	0	2	16	18	14	0	0	50
新しい荘	要介護1	0	1	2	0	0	0	0	3
	要介護2	0	0	3	2	0	0	0	5
	要介護3	0	2	19	5	1	0	0	27
	要介護4	0	1	14	13	9	0	0	37
	要介護5	0	0	0	2	6	0	0	8
	計	0	4	38	22	16	0	0	80
計	要介護1	0	2	2	0	0	0	0	4
	要介護2	0	0	4	3	0	0	0	7
	要介護3	0	2	23	10	2	0	0	37
	要介護4	0	1	22	22	11	0	0	56
	要介護5	0	1	3	5	17	0	0	26
	計	0	6	54	40	30	0	0	130

⑤入所期間別

平成31年3月末現在

区 分	6ヶ月未満	6ヶ月～1年未満	1年～3年未満	3年～5年未満	5年～10年未満	10年以上	計	摘 要
いちい荘	4	8	21	13	3	1	50	男16人、女34人
新しい荘	6	11	30	33			80	男24人、女56人
計	10	19	51	46	3	1	130	

⑥利用者負担限度額・減免減額の状況

平成31年3月末現在

区 分	第1段階	第2段階	第3段階	第4段階	計	社会福祉法人減免対象者数
いちい荘	11	10	17	12	50	3
新しい荘	0	28	30	22	80	5
計	11	38	47	34	130	8

ア 移 乗

区 分	歩行 自立	介助 歩行	補装具 使用	車いす 自立	寝たきり（車いす使用）			計
					自力操作	介助	不可	
いちい荘	0	0	4	6	10	30	0	50
新しいちい荘	6	8	13	13	13	27	0	80
計	6	8	17	19	23	57	0	130

イ 食 事

区 分	自 立	見 守 り	一部介助	全面介助	計
いちい荘	25	8	6	11	50
新しいちい荘	43	19	11	7	80
計	68	27	17	18	130

ウ 入 浴

区 分	一 般 浴 (個浴)	中 間 浴	特 殊 浴	計
いちい荘	3	19	28	50
新しいちい荘	76		4	80
計	79	19	32	130

※ いちい荘：一般浴、新しいちい荘：個浴

エ 着 脱 衣

区 分	自 立	見 守 り	一部介助	全面介助	計
いちい荘	4	8	9	29	50
新しいちい荘	17	6	37	20	80
計	21	14	46	49	130

オ 排 泄

区 分	ト イ レ	ホ ー タブルトイレ外	オ ム ツ	計
いちい荘	24 (17)	0 (1)	26 (32)	50 (50)
新しいちい荘	67 (45)	0 (6)	13 (29)	80 (80)
計	91 (62)	0 (7)	39 (61)	130 (130)

※ () : 夜間

(9) 行事等実施状況

① 月別行事実施状況

月	いちい荘	新しいい荘
4月	16日 やまびこ会慰問 27・30日 花見ドライブ～栗山公園	23日 ホットケーキ作り (きく・はまなす) 25日 真樹の会演芸披露 (きく・はまなす)
5月	1日 花見ドライブ～東明公園 18日 市老連カラオケ部会慰問 28日 宝玉蓮歌謡ショー	2日 ホットケーキ作り (すみれ・ばら) 8日 外食～とんでん (きく・はまなす) 10日 外食～とんでん (すみれ・ばら) 17日 花見ドライブ～栗山公園 (すみれ・ばら) 23日 ジンギスカン (きく・はまなす) 24日 お好み焼き作り (さくら・ぼぶら) 25日 市内ドライブ (いちい・こぶし) 31日 買い物ドライブ (きく)
6月	11日・18日 外食～イオン	6日 やまびこ会慰問 外食～はま寿司 (きく・はまなす) ばら園ドライブ (こぶし) 14日 日光浴 (すみれ・ばら) 20日 居酒屋レク (きく・はまなす) 27日 カップケーキ作り (きく・はまなす) 28日 デザート作り (いちい・こぶし)
7月	6日 いちい荘と芸能部会の交流会 7日 福祉村夏まつり見物 20日 やまびこ会 28日 宝玉蓮歌謡ショー	6日 いちい荘と芸能部会の交流会 7日 福祉村夏まつり見物 10日 誕生会 (すみれ・ばら) 23日 おやつ作り (さくら・ぼぶら) 31日 市内ドライブ (すみれ)
8月	6日 流しそうめん 20日 市老連カラオケ部会慰問	1日 流しそうめん (いちい・こぶし) 21日 来夢21見学 (ぼぶら) 24日 市内ドライブ (すみれ) 30日 誕生会 (ばら)
9月	10日 敬老祝賀会 吉井様ギター演奏会 18日 栗沢神社秋季例大祭 21日 カームビラハーモニカクラブ慰問	10日 敬老祝賀会 <div style="border: 1px solid black; border-radius: 50%; padding: 10px; display: inline-block; margin: 5px 0;"> すみれ・ばら～食事会 きく・はまなす～食事会 いちい・こぶし～北海道大衆音楽協会慰問 さくら・ぼぶら～さわやかクラブ面踊り </div> 14日 やまびこ会慰問 18日 栗沢神社秋季例大祭 市内ドライブ (すみれ) 20日 ショッピング (きく) 22日 外食～とんでん (きく・はまなす) 28日 栗沢認定こども園 お遊戯会 たこ焼き作り (さくら・ぼぶら)

月	いちい荘	新しいちい荘
10月	3日 市老連カラオケ部会慰問 18・19日 紅葉狩りドライブ ～三笠道の駅 19日 やまびこ会慰問	9日 お茶会 (さくら・ぼぶら) 15日 外食ドライブ (すみれ・ばら) 18日 カボチャ団子作り (いちい・こぶし) 30日 誕生会 (すみれ・ばら) 31日 市内ドライブ (すみれ)
11月	2～4日 市民文化祭栗沢地区展示発表会 12日 飛鳥の会慰問 23日 お汁粉作り 28日 萬念寺見物	2～4日 市民文化祭栗沢地区展示発表会 8日 外食～とんでん (いちい・こぶし) 10日 誕生会 (すみれ・ばら) 13日 餃子作り (きく・はまなす) 19日 外食～三笠イオン (いちい・こぶし)
12月	11日 クリスマス会 真樹の会演芸披露 26日 もちつき	11日 クリスマス会 <div style="border: 1px solid black; border-radius: 50%; padding: 10px; display: inline-block;"> すみれ・ばら～万福ひよっとこ踊り きく・はまなす～食事会 いちい・こぶし ～カームビラハーモニカクラブ演奏会 さくら・ぼぶら～オペラ歌手コンサート </div> 20日 栗沢認定こども園 お遊戯会 26日 もちつき
1月	4日 新年祈願祭 7日 正月レク 16日 やまびこ会慰問	4日 新年祈願祭 17日 新年会 (2階) 18日 喫茶店 (いちい・こぶし) 27日 誕生会 (すみれ・ばら)
2月	1・3日 節分 豆まき	1・3日 節分 豆まき 15日 千歳・支笏湖氷濤まつり見物 (利用者2名) 19日 お好み焼き作り (さくら・ぼぶら) 20日 誕生会 (きく・はまなす) 26日 誕生会 (すみれ・ばら)
3月	1・3・4日 ひな祭りレク	1・3・4日 ひな祭りレク 25日 食事会 (2階) 31日 お茶会 (さくら・ぼぶら)
その他	毎週 移動売店 (古野商店) 毎月 各クラブ活動 (習字・カラオケ・生花・折り紙)、法話会、心のリハビリの会 喫茶の日	

②クラブ活動参加状況

平成31年3月末現在

区分	習字	カラオケ	生花	折り紙
いちい荘	3	34	2	7
新しいちい荘	9	20	6	8
計	12	54	8	15

(10)食事の形態及び喫茶の状況等

平成31年3月末現在

①主菜と副菜の形態状況

区分	普通	一口大	1cm大	粗刻み	みじん	ミキサー食	計
いちい荘	8	5	14	14	7	2	50
新しいちい荘	20	20	18	14	5	3	80
計	28	25	32	28	12	5	130

②ごはんと粥食の状況

区分	ごはん	粥食	ミックス (お粥+ご飯)	計
いちい荘	16	31	3	50
新しいちい荘	43	34	3	80
計	59	65	6	130

③喫茶の日実施状況

実施内容	参加人数		実施日	場所
手作りクレープとお茶の提供	いちい荘	36	4/6	食堂
	新しいちい荘	70	4/13、20	セミパブリックスペース
フレンチトーストの提供	いちい荘	29	5/25	食堂
	新しいちい荘	70	5/11、18	セミパブリックスペース
ホットケーキとお茶の提供	いちい荘	38	6/29	食堂
	新しいちい荘	72	6/8、14	セミパブリックスペース
アイスクリーム、かき氷の提供	いちい荘	98	7/9・8/10	食堂
	新しいちい荘	155	7/13・8/17、24	各居室・各フロア
いももちとお茶の提供	いちい荘	39	9/14	食堂
	新しいちい荘	75	9/7、28	セミパブリックスペース
石やきいもの提供	いちい荘	39	10/5	食堂
	新しいちい荘	73	10/19、26	セミパブリックスペース

※ 1～3月についてはインフルエンザ流行の為中止

④バイキング食実施状況

行事名	実施内容	参加人数		実施日	場所
デザートバイキング	天狗まんじゅう等、9種類の中から好みのデザートを数種選んでもらい召し上がっていただいた。	いちい荘	49	11/30	食堂
		新しいちい荘	78	11/9、17	セミパブリックスペース
もちつき	臼でついた餅を、3種類の中から好みの味を選んでいただき召し上がっていただいた。	いちい荘	23	12/26	1階ロビー、多目的室
		新しいちい荘	30	12/27	

※ 2月に寿司バイキング実施予定であったが、インフルエンザ流行の為中止

(11) 健康管理の状況

① 医療機関別通院・入院状況

平成31年3月末現在

医療機関名	診療科目	い ち い 荘		新 い ち い 荘	
		通院 (延人数)	入院 (延人数)	通院 (延人数)	入院 (延人数)
岩見沢市立栗沢病院	内 科	302	29	450	28
	外 科	19	0	45	0
三嶋歯科医院栗沢院	歯 科	33	0	100	0
岩見沢市立総合病院	内 科	3	3	5	3
	脳 外 科	2	2	3	0
	皮 膚 科	11	0	42	1
	泌尿器科	15	0	6	0
	整形外科	5	1	3	1
	精 神 科	0	0	4	0
	眼 科	3	0	4	1
	外 科	5	2	0	0
	救急外来	6	0	0	0
北海道中央労災病院	外 科	0	0	3	1
竹 内 眼 科	眼 科	0	0	1	0
大 川 眼 科	眼 科	1	0	3	0
宮本泌尿器科医院	泌尿器科	16	0	16	0
岩見沢脳神経外科	脳 外 科	0	0	7	0
岩見沢北翔会病院	整形外科	17	3	13	2
はなだ皮膚科クリニック	皮 膚 科	1	0	1	0
にしざわ耳鼻科	耳 鼻 科	0	0	2	0
石川内科循環器科 ク リ ニ ッ ク	内 科 循環器科	1	0	0	0
岩見沢腎友会病院	腎臓内科	1	1	0	0
野 宮 病 院	精 神 科	0	0	49	1
明 日 佳 病 院	精 神 科	0	0	7	0
空 知 病 院	精 神 科	0	0	9	0
計		441	41	773	38

② 利用者の定期検診実施状況

区 分	医 療 機 関 名	実 施 月 日	検 診 内 容
いちい荘	岩見沢市立栗沢病院	9月20日～10月2日	胸部レントゲン撮影（23名）
新しいちい荘	岩見沢市立栗沢病院	9月20日～10月2日	胸部レントゲン撮影（60名）

③ 機能訓練実施状況

区 分	回 数 (H30.4～H31.3)	実 施 内 容
いちい荘	58	関節拘縮予防のストレッチ体操・口腔体操
新しいちい荘	152	関節拘縮予防のストレッチ体操・口腔体操

④ インフルエンザ予防ワクチン接種状況

区 分	実 施 年 月	実 施 内 容
いちい荘	平成30年11月	利用者47名、職員28名
新しいちい荘	平成30年11月	利用者78名、職員36名